

# ¡ ¡ ¡ Bienvenido a FE2XL ! ! !

## Optimiza tu gestión operativa con la facturación electrónica

**FE2XL** es una innovadora aplicación de escritorio diseñada para simplificar y optimizar la gestión operativa derivada de la facturación electrónica. Con esta solución avanzada, podrás capturar y procesar los archivos de facturación electrónica en formato JSON, almacenándolos fácilmente en una Base de Datos personalizada para tu empresa. Y lo mejor de todo, ¡podrás exportarlos a archivos Excel con tan solo un par de clicks!

## Convierte tus facturas electrónicas a Excel con facilidad

Con **FE2XL**, la conversión de tus facturas electrónicas a Excel es rápida y sencilla. Nuestra aplicación te permite hacerlo con solo un par de clicks, ahorrándote tiempo y esfuerzo. Olvídate de la necesidad de digitar toda la información, ¡hazlo de manera automática con nuestra herramienta!

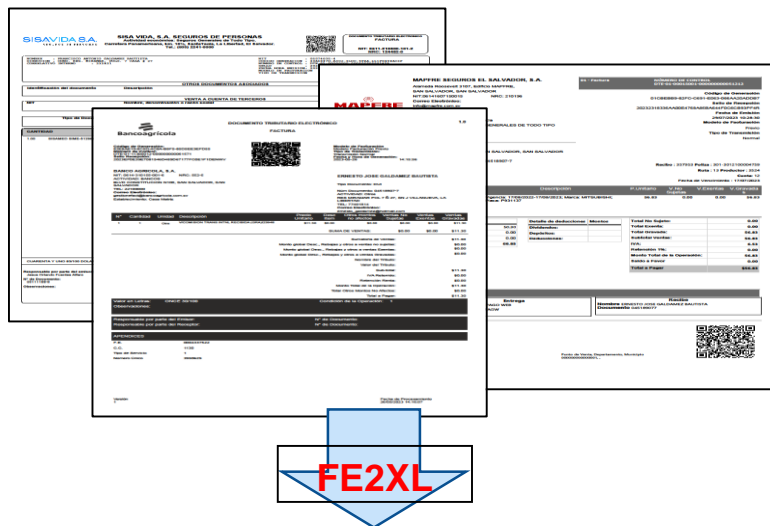

numero_control	tipo_dte	cod_generacion	fecha_emision	nit_emisor	emisor	total_no_sujeto	total_exento	total_gravado
0058-0000	3	215A15ED-E946-	2023-07-19	0210191171	ALMACENES VIDRI S.A. DE C.	0	0	8.76
0058-0000	3	215A15ED-E946-	2023-07-19	0210191171	ALMACENES VIDRI S.A. DE C.	0	0	8.76
0057-0000	1	44A88048-7D44-	2023-07-03	0210191171	ALMACENES VIDRI S.A. DE C.	0	0	6.95
5001-0000	1	003C572F-9308-	2023-07-11	0614160715	MAPPFRE SEGUROS EL SALVAI	0	0	47.24
5001-0000	1	00CAA47-B0F6-	2023-07-18	0614160715	MAPPFRE SEGUROS EL SALVAI	0	0	33.53
0000-0000	1	BBFGA520-B4AF-	2023-07-21	0614120262	SEGUROS E INVERSIONES S.A	0	0	28.25
0012-0000	1	0BF12A40-35FD-	2023-07-11	0614310155	BANCO AGRICOLA, S.A.	0	0	11.3
0012-0000	1	82E8AE10-8C5D-	2023-05-26	0614310155	BANCO AGRICOLA, S.A.	0	0	11.3
0012-0000	1	82E8AE10-8C5D-	2023-05-26	0614310155	BANCO AGRICOLA, S.A.	0	0	11.3
0012-0000	1	82E8AE10-8C5D-	2023-05-26	0614310155	BANCO AGRICOLA, S.A.	0	0	11.3
0012-0000	1	82E8AE10-8C5D-	2023-05-26	0614310155	BANCO AGRICOLA, S.A.	0	0	11.3
0058-0000	3	215A15ED-E946-	2023-07-19	0210191171	ALMACENES VIDRI S.A. DE C.	0	0	8.76
0033-0000	3	FC0CC667-DFE0-	2023-07-27	0210191171	ALMACENES VIDRI S.A. DE C.	0	0	3.81
5001-0000	3	01652E7A-F853-C	2023-07-21	0614160715	MAPPFRE SEGUROS EL SALVAI	0	0	123.77
0001-0000	3	FE06F72C-D42F-	2023-06-13	0614160715	MAPPFRE SEGUROS EL SALVAI	0	0	3625.67
0001-0000	3	FFB6CF4-E095-E	2023-07-03	0614160715	MAPPFRE SEGUROS EL SALVAI	0	0	123.77

# Facturación Electrónica a Excel

**FE2XL**, Es una aplicación de escritorio diseñada para optimizar la gestión operativa derivada de la facturación electrónica.

## CONVERSION DE ARCHIVOS DE FACTURAS ELECTRONICAS JSON DE COMPRAS A ARCHIVOS EN FORMATO EXCEL

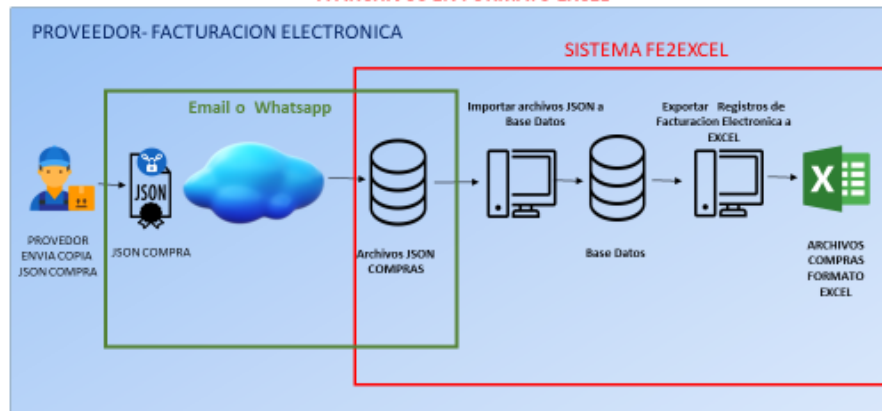

Puede CONVERTIR tanto FACTURAS ELECTRONICAS o DTEs de compra como también FACTURAS ELECTRONICAS o DTEs de venta.

## Evita errores y ahorra tiempo con FE2XL

Nuestra aplicación te permite decir adiós a la tediosa tarea de capturar manualmente los datos de los Documentos Tributarios Electrónicos (DTE). La digitación manual podría generar errores y consumir un valioso tiempo de tu equipo. Sin embargo, con **FE2XL**, estos problemas son cosa del pasado. Al implementar nuestra solución, obtendrás un significativo ahorro en tiempo de procesamiento y, lo que es aún más importante, eliminarás por completo los errores asociados a la digitación manual.

## Beneficios para tu empresa

Al adoptar **FE2XL**, tu empresa experimentará una notable mejora en la eficiencia y una significativa reducción de los costos operativos. Los beneficios obtenidos superarán con creces la inversión inicial realizada en la aplicación, convirtiendo a **FE2XL** en una herramienta altamente rentable para cualquier empresa.

¡No esperes más para optimizar tu gestión operativa! Con **FE2XL**, agiliza tus procesos, reduce errores y ahorra tiempo valioso para que puedas concentrarte en lo más importante: el crecimiento de tu negocio.

Contáctanos hoy mismo para obtener más información sobre cómo **FE2XL** puede transformar la forma en que manejas tu facturación electrónica. ¡Estamos listos para ayudarte a dar el siguiente paso hacia la eficiencia y el éxito empresarial!